



การไฟฟ้าส่วนภูมิภาค
PROVINCIAL ELECTRICITY AUTHORITY

เลขที่ ก.พ.สค. (ป.บ.) ๕๖๖ /๒๕๖๒

ชื่อผู้รับ นายอภิพงษ์ วงษ์พันธุ์

ชื่อผู้ส่ง นายอร่าม ผ่องมณี

Switching Deadline

วันที่ 15 ก.พ. ๖๒

สำนักงานบรรณอิเล็กทรอนิกส์

วันที่ ๑๗ ก.พ. ๒๕๖๒

วันที่ ๑๗ ก.พ. ๒๕๖๒

ตำแหน่ง ออ.ป.บ. (ก.๓)

ตำแหน่ง รรจ. (ท) ปฏิบัติงานแทน ผอ.ก.พ.สค. ยันต์

ด้วยการไฟฟ้า จ.สมุทรสาคร จะขอตัดไฟเพื่อปฏิบัติงาน เพื่อก่อสร้าง ระบบสายส่ง ๑๑.๕ เควี ตามแผนผังสังเขปแนบ จำนวน ๒ แฉก ดังนี้

ที่	พิกัด	วัน/เดือน/ปี	ตั้งแต่เวลา	ถึงเวลา	ลักษณะงานที่ปฏิบัติ/บริเวณ	จาก	ถึง	ผู้ควบคุมงาน
๑.	SMC๐๔	๑๗ ก.พ. ๖๒	๐๘.๐๐ น.	๑๗.๐๐ น.	จุด กพท.๒ ทาดสาย OPGW ระบบสายส่ง ๑๑.๕ เควี บริเวณ ตั้งแต่ สถานีาสค.๓ ถึง ปากช.บ่อดิน	SMC๔S-๐๑	DIS ติดตั้ง ขั้วกรงปากช.บ่อดิน	นายอนุพุทธ ชูโชติ โทร ๐๘-๘๘๗๐-๖๖๕๕
๒	SMC๐๔	๑๗ ก.พ. ๖๒	๐๘.๐๐ น.	๑๗.๐๐ น.		SMC๔S-๐๑	KTBS-๐๗ ปากช.บ่อดิน	
๓	SMC๐๔	๑๗ ก.พ. ๖๒	๐๘.๐๐ น.	๑๗.๐๐ น.		SMC๔S-๐๑	DIS ติดตั้ง ขั้วกรงสาย ปากช.บ่อดิน	
๔	SMC๐๕	๑๗ ก.พ. ๖๒	๐๘.๐๐ น.	๑๗.๐๐ น.		SMC๔S-๐๑	SMC๔S-๐๒	
๕	SMC๐๕	๑๗ ก.พ. ๖๒	๐๘.๐๐ น.	๑๗.๐๐ น.		SMC๔S-๐๑	SMC๔S-๐๘ ปากช.กอรพั่น ทง	
๖	SMC๐๕	๑๗ ก.พ. ๖๒	๐๘.๐๐ น.	๑๗.๐๐ น.		SMC๔S-๐๑	KTBS-๐๘ ปากช.บ่อดิน	
๗	SMC๐๔	๑๗ ก.พ. ๖๒	๐๘.๐๐ น.	๑๗.๐๐ น.		SMC๔S-๐๑	DIS ติดตั้ง ขั้วกรงสาย ปากช.บ่อดิน	

พื้นที่ที่มีผู้ใช้ไฟได้รับผลกระทบ(ไฟดับ) บริเวณ ตั้งแต่สถานีาสค.๓ ถึง ปากช.บ่อดิน แฉกบนเลขที่ ยานบอน (ขาเข้า)

ผู้ประสานงานการตัดไฟ ชื่อ นายอำนาจ เวียนทอง ตำแหน่ง ออ.ป.บ. โทร ๐๘-๙๙๕๕-๕๒๖๐

พื้นที่ ที่ขอตัดไฟปฏิบัติงานมีสายเคเบิลใยแก้วนำแสงของ กพท. (หากมีโอกาสชำรุด ผดส.กรส.(ก.๓) จะไปตรวจสอบก่อนปฏิบัติงาน)

- ๑. มีสายเคเบิลใยแก้วนำแสง ๑.๑ มีโอกาสชำรุด ๑.๒ ไม่มีโอกาสชำรุด
- ๒. ไม่มีสายเคเบิลใยแก้วนำแสง

(นายอร่าม ผ่องมณี)

ตำแหน่ง รรจ. (ท) ปฏิบัติงานแทน ผอ.ก.พ.สค. ยันต์

สำหรับแผนภูมิการจ่ายไฟ (ผพ.) กฟผ.๓
เรียน อก.ปบ.(ก.๓)

ผพ. พิจารณาด่วนเห็นควร

อนุมัติให้ดับไฟตามคำขอข้อ 1-3 พิดเตอร์ SMC4 จาก SMCAS-01 ถึง பிரத. ปรากฏบนที่ดิน, KTBS-07
ในวันที่ 17 ก.พ. 62 ตั้งแต่เวลา 08.00 น. ถึง 17.00 น. ตามใบสั่งทำสวิชเลขที่ 233 ปี 62 เลขปากซอง ม.๑๓

อนุมัติให้ดับไฟตามคำขอข้อ 5-7 พิดเตอร์ SMC5 จาก SMC5S-01 ถึง SMC5S-02 SMC5S-03 KTBS-08
ในวันที่ 17 ก.พ. 62 ตั้งแต่เวลา 08.00 น. ถึง 17.00 น. ตามใบสั่งทำสวิชเลขที่ DIS ๕๑. เลขปากซอง ม.๑๓

พนักงานศูนย์ฯ นาย มินทร์ ทอแสง ประธานงานการขอดับไฟกับ หจก. ๕๑๖ เค.เอ็น.ทอ.๑

สิทธิ์ นอน
จต.๖ ปฏิบัติงานแทน ผ.คฟ.

สำหรับผู้อนุมัติ **450**

ที่ ก.๓ กปบ.(คฟ.)

เรียน ผจก. กฟผ. สด. , กฟผ. ปนล.

อก.บช.(ก.๓) อก.วร.(ก.๓)

อนุมัติ และแจ้ง จบ เพื่อตรวจสอบความปลอดภัย

พร้อมทั้งลงข้อมูลแจ้งแผนดับไฟลงใน www.pea.co.th

ขั้นตอนการสวิชจิง 4 แผ่น
แผนผังแบบ 2 แผ่น

ผพ. (สถานี -)

เพื่อทราบ และจัดพนักงานเข้าปฏิบัติงานร่วมกับศูนย์ฯ นครปฐม
ตั้งแต่วันที่ น. เป็นต้นไป จนกว่างานจะแล้วเสร็จ

(นายเอกชัย ทิงสุวรรณ)

รก.ปบ.(ก.๓) ปฏิบัติงานแทน อก.ปบ.(ก.๓)

15 ก.พ. 2562

ใบสั่งทำสวิตชิง

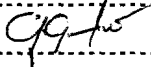
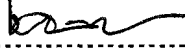
1. สถานที่ทำงาน สถานีฯสมุทรสาคร3 - ปากซอยบ่อดิน
2. กำหนดวันที่ทำงาน 17 ก.พ. 62 ระหว่าง 08.00 น. ถึง 17.00 น.
3. ผู้ขอทำงาน กฟจ.สค. งานที่ทำ ปรับปรุงระบบจำหน่าย ตามใบขอปฏิบัติงาน 233/62
4. เตรียมการสวิตชิงโดย นายมน โชน ทองย้อย วันที่ 9 กุมภาพันธ์ 2562
5. ตรวจสอบสวิตชิงโดย  วันที่ 15 ก.พ. 62
6. อนุมัติสวิตชิงโดย  วันที่ 15 ก.พ. 62
7. สั่งทำสวิตชิงโดย
1. นายเพชรรัตน์, นายพิชชา, นายมงคล, นายอมร (กะ1 00.00 น. - 08.00 น.)
 2. นายกฤษณะศักดิ์, นายขุนทอง, นายนครินทร์, นายพนิต (กะ2 08.00 น. - 16.00 น.)
 3. นายสิทธิชัย, นายอนุสรณ์, นายมน โชน (กะ3 16.00 น. - 24.00 น.)

ที่	รหัสอุปกรณ์	สภาพอุปกรณ์ ปกติก่อน ดำเนินการ	ดำเนินการ	เวลา	ผู้ดำเนินการ	ผู้สั่งการ	หมายเหตุ
ตรวจสอบอุปกรณ์ป้องกันและสวิตซ์ตัดตอนก่อนการทำสวิตชิง							
1	SN3-KT1A	"OLTC" Auto	"OLTC" Manual		EGAT		-
2	SN3-KT1A	"OLTC" Auto	"OLTC" Manual		EGAT		-
3	SMC04VB-01	"On" Auto Reclose	"Off" Auto Reclose		SMC		- โหลด = 4.4 MW
4	SMC05VB-01	"On" Auto Reclose	"Off" Auto Reclose		SMC		- โหลด = 3.6 MW
5	SMC09VB-01	"On" Auto Reclose	"Off" Auto Reclose		SMC		- โหลด = 5.0 MW
6	SMC10VB-01	"On" Auto Reclose	"Off" Auto Reclose		SMC		- โหลด = 2.6 MW
7	KTB-TP1	"OLTC" Auto	"OLTC" Manual		KTB		-
8	KTB01VB-01	"On" Auto Reclose	"Off" Auto Reclose		KTB		- โหลด = 1.8 MW
9	KTB05VB-01	"On" Auto Reclose	"Off" Auto Reclose		KTB		- โหลด = 1.9 MW
10	KTU-TP1	"OLTC" Auto	"OLTC" Manual		KTU		- โหลด = 9.0 MW
11	KTU03VB-01	"On" Auto Reclose	"Off" Auto Reclose		KTU		- โหลด = 5.1 MW
12	** ย้ายโหลด SMC05 บางส่วนไปรับไฟจาก SMC09**						
13	SMCBVB-03	ปลด	สับ		SMC		- ขนานบัส
14	SMC09S-03	ปลด	สับ		บจ.		DIS กองพันพล
15	SMC05S-08	สับ	ปลด(ใช้โหลดบัสเตอร์)		บจ.		DIS ปากซอยกองพันพล
16	** ย้ายโหลด SMC04 บางส่วนไปรับไฟจาก SMC10**						
17	SMC04S-05	ปลด	สับ		บจ.		SF6 ที่ทำการเกษตรเศรษฐกิจที่ 17
18	Dis ชั่วคราว โหลด SMC04	สับ	ปลด(ใช้โหลดบัสเตอร์)		บจ.		DIS เลยปากซอยบ่อดิน (บข)
19	SMCBVB-03	สับ	ปลด		SMC		- ขนานบัส
20	** ย้ายโหลด SMC04 บางส่วนไปรับไฟจาก KTB05**						
21	KTB05S-05	ปลด	สับ		บจ.	SCADA	SF6 ซอยบ่อดิน (ล่าง)
22	KTB05S-08	ปลด	สับ		บจ.		SF6 ซอยบ่อดิน (บน)
23	KTB05S-07	สับ	ปลด(ใช้โหลดบัสเตอร์)		บจ.		DIS ซอยบ่อดิน (ล่าง)
24	Dis ชั่วคราว โหลด SMC04-KTB05	ปลด	สับ		บจ.		DIS ธร. กทม. 7/62
25	Dis ชั่วคราว โหลด SMC04	สับ	ปลด(ใช้โหลดบัสเตอร์)		บจ.		DIS ซอยบ่อดิน
26	** ย้ายโหลด KTB01 ไปรับไฟจาก KTU01						

ที่	รหัสอุปกรณ์	สภาพอุปกรณ์ ปกติก่อน ดำเนินการ	ดำเนินการ	เวลา	ผู้ดำเนินการ	ผู้สั่งการ	หมายเหตุ
27	KTU01VB-01	ปลด	สับ คง Manual		KTU		- -
28	KTB01VB-01	สับ	ปลด		KTB		- -
29	** ย้ายโหลด SMC05 บางส่วนไปรับไฟจาก KTU03						
30	SMC05S-07	ปลด	สับ		บนจ.		SF6 ปาก ช.สนามกอล์ฟเอกชัย
31	Dis ชั่วคราว โหลด SMC05	สับ	ปลด(ใช้โหลดบัสเตอร์)		นฐ.		DIS เลยปากซอยบ่อดิน (ลาน)
32	KTB05S-08	สับ	ปลด, ล็อคคาน		บนจ.		SF6 ซอยบ่อดิน (ปพ)
33	** ย้ายโหลด KTB01 กลับคืนจาก KTU01						
34	KTB01VB-01	ปลด	สับ คง Manual		KTB		- -
35	KTU01VB-01	สับ	ปลด		KTU		- -
เมื่อพร้อมดับไฟทำงาน เวลา 08.00 น.							
36	SMC04VB-01	สับ	ปลด		SMC		- -
37	SMC05VB-01	สับ	ปลด		SMC		- -
38	SMC04S-01	สับ	ปลด		สค.		DIS POT HEAD F.4
39	SMC05S-01	สับ	ปลด		สค.		DIS POT HEAD F.5
40	แจ้งพื้นที่ไฟฟ้าดับให้ กฟจ.สค. ทราบ						
41	แจ้งผู้ควบคุมงาน Test ไฟ Short Ground จุด G1						
42	แจ้งผู้ควบคุมงาน Test ไฟ Short Ground จุด G2						
43	แจ้งผู้ควบคุมงาน Test ไฟ Short Ground จุด G3						
44	แจ้งผู้ควบคุมงาน Test ไฟ Short Ground จุด G4						
45	แจ้ง กฟจ.สค. ปฏิบัติงานได้						
46	SN3-KT1A	"OLTC" Manual	"OLTC" Auto		EGAT		- -
47	SN3-KT1A	"OLTC" Manual	"OLTC" Auto		EGAT		- -
48	SMC09VB-01	"Off" Auto Reclose	"On" Auto Reclose		SMC		-
49	SMC10VB-01	"Off" Auto Reclose	"On" Auto Reclose		SMC		-
50	KTB-TP1	"OLTC" Manual	"OLTC" Auto		KTB		-
51	KTB01VB-01	"Off" Auto Reclose	"On" Auto Reclose		KTB		-
52	KTB05VB-01	"Off" Auto Reclose	"On" Auto Reclose		KTB		-
53	KTU-TP1	"OLTC" Manual	"OLTC" Auto				
54	KTU03VB-01	"Off" Auto Reclose	"On" Auto Reclose		KTU		-
สิ้นสุดสวิตชิงช่วงเช้า							
55	SN3-KT1A	"OLTC" Auto	"OLTC" Manual		EGAT		- -
56	SN3-KT1A	"OLTC" Auto	"OLTC" Manual		EGAT		- -
57	SMC09VB-01	"On" Auto Reclose	"Off" Auto Reclose		SMC		- -
58	SMC10VB-01	"On" Auto Reclose	"Off" Auto Reclose		SMC		- -
59	KTB-TP1	"OLTC" Auto	"OLTC" Manual		KTB		- -
60	KTB01VB-01	"On" Auto Reclose	"Off" Auto Reclose		KTB		- -
61	KTB05VB-01	"On" Auto Reclose	"Off" Auto Reclose		KTB		- -
62	KTU-TP1	"OLTC" Auto	"OLTC" Manual		KTU		-

ที่	รหัสอุปกรณ์	สภาพอุปกรณ์ ปกติก่อน ดำเนินการ	ดำเนินการ	เวลา	ผู้ดำเนินการ	ผู้สั่งการ	หมายเหตุ
63	KTU03VB-01	"On" Auto Reclose	"Off" Auto Reclose		KTU		-
64	แจ้งผู้ควบคุมงานปลด Short Ground จุด G1						
65	แจ้งผู้ควบคุมงานปลด Short Ground จุด G2						
66	แจ้งผู้ควบคุมงานปลด Short Ground จุด G3						
67	แจ้งผู้ควบคุมงานปลด Short Ground จุด G4						
68	SMC04S-01	ปลด	สับ		สค.		DIS POT HEAD F.4
69	SMC05S-01	ปลด	สับ		สค.		DIS POT HEAD F.5
70	SMC04VB-01	ปลด	สับ คง Manual		SMC		-
71	SMC05VB-01	ปลด	สับ คง Manual		SMC		-
72	** ย้ายโหลด KTB01 ไปรับไฟจาก KTU01						
73	KTU01VB-01	ปลด	สับ คง Manual		KTU		-
74	KTB01VB-01	สับ	ปลด		KTB		-
75	** ย้ายโหลด SMC05 บางส่วนกลับคืนจาก KTU03						
76	KTB05S-08	ปลด	สับ		บนจ.		SF6 ซอยบ่อดิน
77	Dis ชั่วคราว โลว์ SMC05	ปลด	สับ		นร.		DIS เลยกปากซอยบ่อดิน (67)
78	SMC05S-07	สับ	ปลด, ล็อคคาน		บนจ.		SF6 ปาก ข.สนามกอล์ฟเอกชัย
79	** ย้ายโหลด KTB01 กลับคืนจาก KTU01						
80	KTB01VB-01	ปลด	สับ คง Manual		KTB		-
81	KTU01VB-01	สับ	ปลด		KTU		-
82	** ย้ายโหลด SMC04 บางส่วนกลับคืนไฟจาก KTB05**						
83	Dis ชั่วคราว โลว์ SMC04	ปลด	สับ		บนจ.		DIS ซอยบ่อดิน
84	Dis ชั่วคราว โลว์ SMC04-KTB05	สับ	ปลด(ใช้โหลดบัสเตอร์)		บนจ.		DIS รั้ว กงพันพล
85	KTB05S-07	สับ	ปลด(ใช้โหลดบัสเตอร์)		บนจ.		DIS ซอยบ่อดิน
86	KTB05S-05	สับ	ปลด		บนจ.	SCADA	SF6 ซอยบ่อดิน
87	KTB05S-08	สับ	ปลด, ล็อคคาน		บนจ.		SF6 ซอยบ่อดิน
88	** ย้ายโหลด SMC04 บางส่วนกลับคืนจาก SMC10**						
89	SMCBVB-03	ปลด	สับ		SMC		- ขนานบัส
90	Dis ชั่วคราว โลว์ SMC04	ปลด	สับ		บนจ.		DIS เลยกปากซอยบ่อดิน (67)
91	SMC04S-05	สับ	ปลด		บนจ.		SF6 ที่ทำการเกษตรเศรษฐกิจที่ 17
92	** ย้ายโหลด SMC05 บางส่วนกลับคืนจาก SMC09**						
93	SMC05S-08	ปลด	สับ		บนจ.		DIS ปากซอยกองพันพล
94	SMC09S-03	สับ	ปลด(ใช้โหลดบัสเตอร์)		บนจ.		DIS กองพันพล
95	SMCBVB-03	สับ	ปลด		SMC		- ขนานบัส
96	SN3-KT1A	"OLTC" Manual	"OLTC" Auto		EGAT		-
97	SN3-KT1A	"OLTC" Manual	"OLTC" Auto		EGAT		-
98	SMC04VB-01	"Off" Auto Reclose	"On" Auto Reclose		SMC		-
99	SMC05VB-01	"Off" Auto Reclose	"On" Auto Reclose		SMC		-
100	SMC09VB-01	"Off" Auto Reclose	"On" Auto Reclose		SMC		-
101	SMC10VB-01	"Off" Auto Reclose	"On" Auto Reclose		SMC		-

ที่	รหัสอุปกรณ์	สภาพอุปกรณ์ ปกติก่อน ดำเนินการ	ดำเนินการ	เวลา	ผู้ดำเนินการ	ผู้สั่งการ	หมายเหตุ
102	KTB-TP1	"OLTC" Manual	"OLTC" Auto		KTB		-
103	KTB01VB-01	"Off" Auto Reclose	"On" Auto Reclose		KTB		-
104	KTB05VB-01	"Off" Auto Reclose	"On" Auto Reclose		KTB		-
105	KTU-TP1	"OLTC" Manual	"OLTC" Auto		KTU		
106	KTU03VB-01	"Off" Auto Reclose	"On" Auto Reclose		KTU		-
สิ้นสุดสวิตชิงช่วงเย็น							

គម្រោងប្រព័ន្ធប្រព្រឹត្តិការណ៍ប្រព័ន្ធប្រភពថាមពល

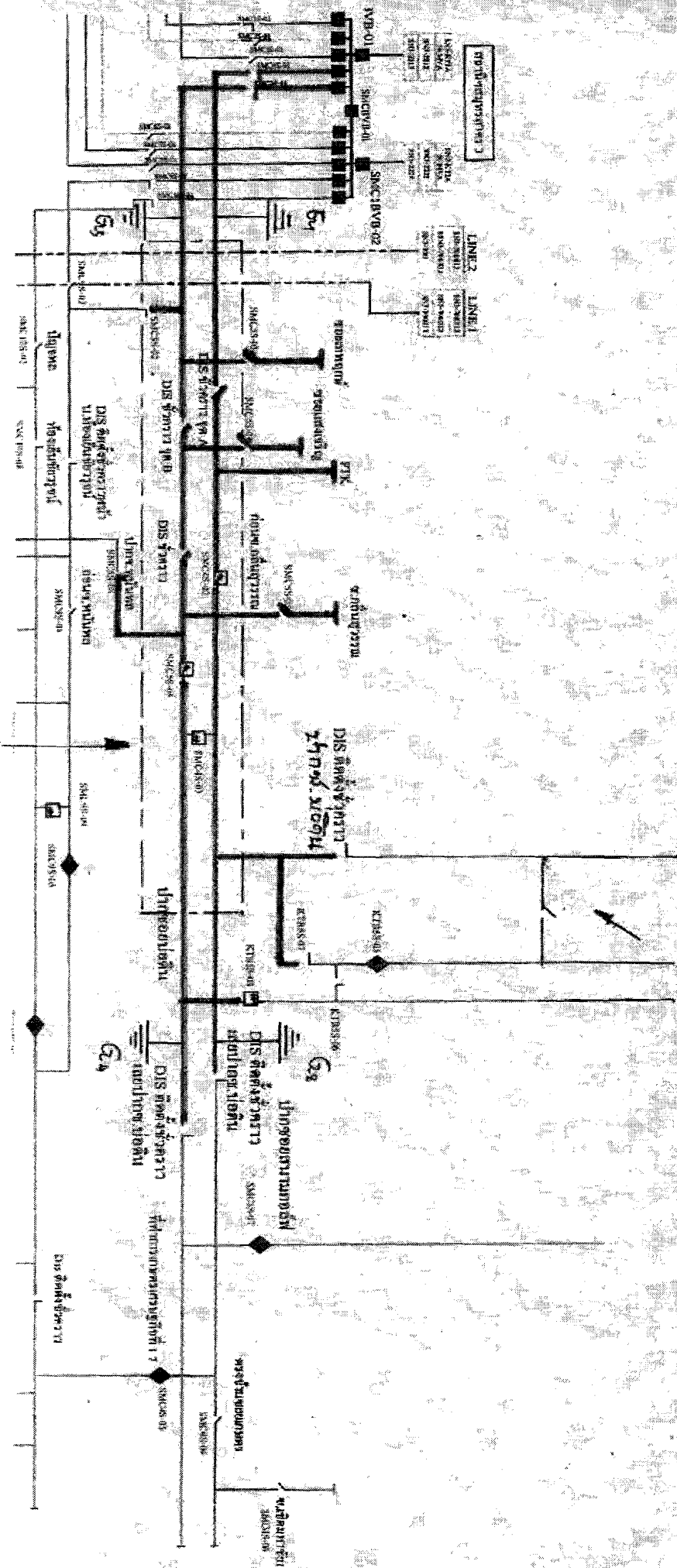

DIS 1000V 200A 50A 100A 25A

ប្រព័ន្ធប្រព្រឹត្តិការណ៍

ប្រព័ន្ធប្រភពថាមពល

ប្រព័ន្ធប្រព្រឹត្តិការណ៍ប្រព័ន្ធប្រភពថាមពល

